

PLANO ANUAL DE ACTIVIDADES

Sala Cogumelo _ Sala Lago _ Sala Arco-Íris

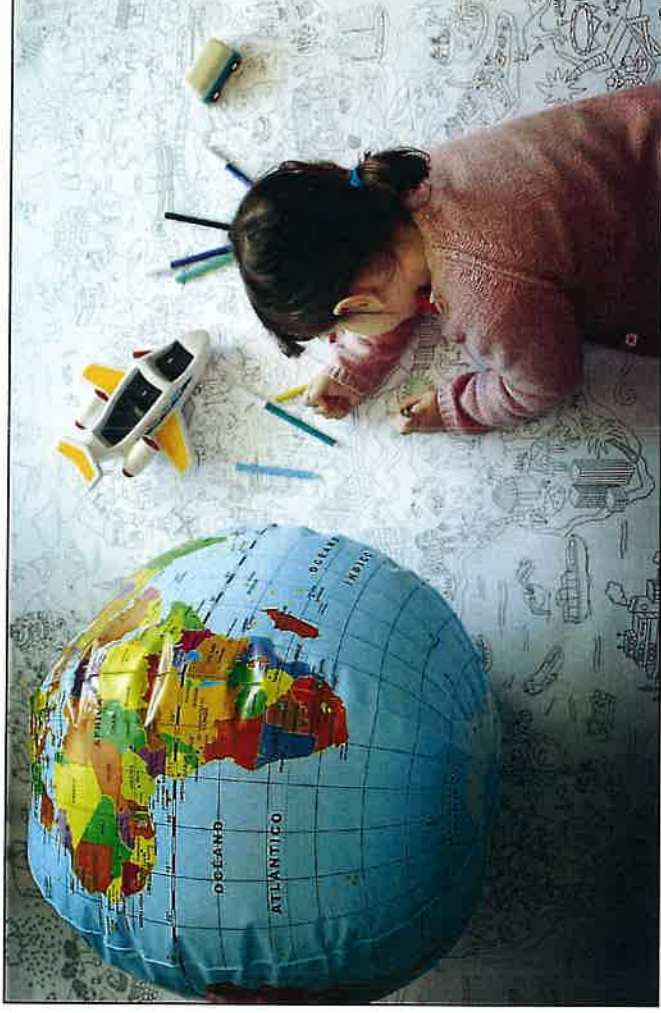

Ano Lectivo 2023/2024

Creche

Fundamentação

Todos os momentos fazem parte do dia-a-dia de uma creche. Planear actividades e adaptá-las ao grupo é de extrema importância nestas idades. Assim, o plano anual de actividades, o Projecto Educativo e o Projecto Pedagógico da Creche, são três documentos/instrumentos importantes para o trabalho a desenvolver ao longo do ano lectivo 2023/2024 com os três grupos presentes na nossa instituição.

O plano anual de actividades é um documento que define e expõe os objectivos gerais, as formas de organização e de programação das datas festivas e procede ainda à identificação dos recursos envolvidos. Os dias que constam neste documento vão ao encontro da temática abordada no projecto pedagógico ao longo do presente ano.

Neste documento, podemos encontrar as actividades organizadas por uma calendarização de dias específicos que serão desenvolvidas pela creche em colaboração com actividades transversais à Instituição (outras valências como Lar e Centro de Dia). Nestas datas especiais e pequenos momentos, pretende-se estimular diferentes momentos culturais e intergeracionais, criando um espaço de partilha, de saberes, de valores e costumes.

É importante realçar que este documento constitui uma base orientadora de trabalho estando ao longo do ano lectivo sempre aberto, sujeito a alterações.

Com este documento pretendemos complementar e enriquecer o processo de ensino/aprendizagem dos três grupos de crianças presentes na instituição recorrendo a estratégias motivadoras e inovadoras, que facilitem e enriqueçam o desenvolvimento global das mesmas e de acordo com as suas faixas etárias.

Calendarização	Data	Temas a Desenvolver	Objectivos Gerais	Estratégias/ Actividades	Orçamento (Valor Estimativo)
	Mensal (Adaptação/ Vinculação das crianças)	À Descoberta da Creche	<p>*Promover as interações entre pares/adultos baseadas na afectividade e confiança de forma a que o vínculo seja gradual e positivo para a criança;</p> <p>*Dar a conhecer à criança as rotinas e dinâmicas;</p> <p>*Promover o desenvolvimento de relações positivas com a família, atendendo às suas necessidades e dúvidas/ansiedades das mesmas em relação ao dia-a-dia das crianças na sala da creche;</p>	<p>*Diálogos/ Canções; *Histórias; *Jogos; *Contacto com famílias e outros agentes educativos;</p>	<p>Usar material de desgaste / Jogos e materiais presentes na sala</p>
Setembro	Durante a época da nova estação	O Outono	<p>*Identificar diferentes características relacionadas com esta estação</p> <p>*Identificar e reconhecer manifestações do património cultural: tradições e festividades;</p> <p>*Dar oportunidade de contactar com novas situações que são, simultaneamente de aprendizagem, descoberta e exploração do mundo, através de idas ao exterior, para contactar com a realidade, nomeadamente as mudanças que ocorrem;</p>	<p>*Visitas ao exterior para recolha de elementos naturais; *Decoração do espaço com registos dos momentos; *Contacto com famílias e outros agentes educativos;</p>	<p>Usar material de desgaste / Utilizar elementos da Natureza / Jogos e materiais presentes na sala</p>
Outubro	02/10 (2ª feira)	Dia Internacional do Idoso e Dia Mundial da Música	<p>*Promover a interacção entre crianças e idosos, de forma a que haja interacção entre as partes;</p> <p>*Presentear os avós com um momento preparado pelo grupo de crianças assinalando o dia especial dedicado aos mesmos;</p> <p>*Promover atitudes/cuidados para com os mais velhos;</p> <p>*Coordenar os movimentos do corpo ao ritmo/som da música;</p> <p>*Proporcionar diferentes experiências relacionadas com música, sons e instrumentos;</p>	<p>*Promover uma visita aos idosos demonstrando atenção/ cuidado para com eles de forma presencial; *Momento musical; *Video;</p>	<p>Usar material de desgaste</p>

	04/10 (4ª feira)	Dia Mundial do Animal	<p>*Sensibilizar para a importância dos animais no nosso mundo;</p> <p>*Promover atitudes de cuidado e responsabilidade com os seres vivos, no dia-a-dia, nos vários habitats;</p> <p>*Promover o contacto com agentes do meio local e com os animais que vierem visitar a creche;</p>	<p>*Visitas de animais de estimação à Creche, se possível, disponibilizados pelas famílias e outros agentes educativos;</p>	Animais de colaboradoras e de familiares / 25€ (aquisição de peixes)
Outubro	16/10 (2ª feira)	Dia Mundial da Alimentação	<p>*Promover a importância da alimentação saudável para a saúde e bem-estar do corpo;</p> <p>*Identificação de hábitos e comportamentos saudáveis relativos à alimentação/saúde;</p> <p>*Recolha de informação sobre alimentação para elaboração de um painel sobre o tema;</p>	<p>*Alimentos verdadeiros;</p> <p>*Livros;</p> <p>*Canções;</p> <p>*Actividades de culinária;</p> <p>*Momentos de exploração sensorial;</p>	<p>Utilizar jogos e da sala /</p> <p>Utilização de alimentos verdadeiros /</p> <p>Utilizar material da Creche /</p> <p>20 € (material necessário)</p>
	31/10 (3ª feira)	Comemoração do Halloween	<p>*Partilhar sentimentos de alegria e fantasia através de situações lúdicas;</p> <p>*Conhecer e vivenciar tradições de outras comunidades/regiões;</p> <p>*Criar momentos de interacção entre as 2 gerações presentes na Instituição;</p> <p>*Promover a envolvimento da família na vida escolar da criança;</p>	<p>*Diálogos sobre o tema;</p> <p>*Livros;</p> <p>*Baile de Máscaras;</p> <p>*Visita aos avós;</p> <p>*Músicas;</p> <p>*Exploração sensorial do tema;</p>	<p>Utilizar material da Creche /</p> <p>20 € (material necessário)</p>

	3/11 (6ª feira)	1ª Observação e Avaliação da Criança	<p>*Partilha de informação relativa a cada criança com os Encarregados de Educação;</p> <p>*Dar a conhecer os documentos de avaliação do 1º semestre às famílias;</p> <p>*Favorecer a troca de informações, promovendo uma relação de confiança e cooperação entre agentes educativos/familiares;</p> <p>*Envio dos registos de observação/ avaliação para casa;</p> <p>*Reunião individual caso seja necessário articular com o familiar algum assunto de especial atenção sobre o educando;</p>	<p>*Músicas do tema;</p> <p>*Momentos de convívio entre salas e as 2 gerações presentes na instituição de forma presencial;</p>	<p>Utilizar material da Creche / Colaboração com as Famílias</p>
Novembro	10/11 (6ª feira)	Dia de S. Martinho	<p>*Promover a preservação das tradições populares/ tradições da Comunidade;</p> <p>*Promover um momento de convívio entre avós e netos onde se partilhará cantares populares desta época festiva;</p> <p>*Recriar costumes e vivências desta época festiva (lengalengas/canções/fogueira de S. Martinho);</p>	<p>*Músicas de campanhas anteriores;</p> <p>*Contacto com famílias e outros agentes educativos através das tecnologias;</p> <p>*Toda a equipa da creche e crianças vestidas de pijama;</p>	<p>Outros materiais existentes na creche / 20€ (para material necessário)</p>
	20/11 (2ª feira)	Dia do Pijama E Dia Universal dos Direitos da Criança	<p>*Sensibilizar a comunidade educativa para os cuidados a ter com as crianças institucionalizadas e a importância/direito de uma criança crescer em família;</p> <p>*Envolver as famílias cooperativamente nas actividades propostas por cada sala;</p> <p>*Promover momentos de diálogo com crianças no sentido de valorizar atitudes de cooperação, igualdade e de partilha;</p> <p>*Dar a conhecer os Direitos da Criança à comunidade educativa, através de um painel informativo/folheto;</p>	<p>*Vídeo ou outra iniciativa a promover no momento junto da comunidade e famílias;</p>	<p>Material feito com material existente na creche / 50 € (material necessário)</p>
	Gala Solidária da Fundação 1 de Dezembro 2023 (6ª feira)	Gala Solidária da Fundação	<p>*Divulgação e promoção da Instituição junto da Comunidade – momento que decorre no Cineteatro de Estarreja;</p>		

<p>Dezembro</p>	<p>Durante a época da nova estação</p>	<p>O Inverno</p>	<p>*Sensibilizar a criança para as transformações que ocorrem nesta estação, vivenciando no exterior, situações variadas proporcionadas pela mesma; *Identificar e reconhecer manifestações do património cultural: tradições e festividades da estação; *Dar oportunidade de contactar com novas situações que são, simultaneamente de aprendizagem, descoberta e exploração do mundo;</p>	<p>*Passeios ao exterior para observação e contacto da natureza; *Usar elementos da natureza para exploração sensorial e decoração; *Canções; *Decoração do espaço com registos dos momentos vivenciados nesta época;</p>	<p>Material existente na creche e nas salas de actividade / 30€ (material necessário)</p>
	<p>Durante a época festiva</p>	<p>O Natal</p>	<p>*Vivenciar tradições da época natalícia; *Promover e sensibilizar a criança para as atitudes positivas como o espírito de partilha e solidariedade;</p>	<p>*Hora do conto promovida pela Biblioteca Municipal; *Livros referentes ao tema; *Canções; *Exploração sensorial sobre o tema;</p>	<p>Material existente na creche e nas salas de actividade / 30€ (material necessário)</p>
	<p>15/12 (6ª feira)</p>	<p>Comemoração do Natal (Festa)</p>	<p>*Promover vivências natalícias através da exploração de várias formas de expressão; *Promover um momento especial nas salas e proporcionar às crianças a presença do Pai Natal;</p>	<p>*Vídeo ou outra iniciativa a promover no momento ;</p>	<p>Material de desgaste existente na creche / 150 € (prenda)</p>

Janeiro	05/01 (6ª feira)	Dia de Reis	<p>*Dar a conhecer a lenda dos Reis Magos; *Vivenciar o Dia de Reis sensorialmente e de forma divertida; *Promover momentos de alegria junto dos avós através da nossa visita;</p>	<p>*Lenda; *Momento sensorial; *Visita aos avós;</p>	Material de desgaste existente na creche
Fevereiro	Durante a época festiva / 12/02 (2ª feira)	Desfile/ Baile de Carnaval	<p>*Vivenciar o carnaval através da exploração de materiais diversificados e da utilização/descoberta das várias formas de expressão; *Envolver a família na vida escolar da criança através de projectos/momentos programados; *Desmistificar os medos infantis promovendo momentos de exploração de materiais de disfarce;</p>	<p>*Baile de Máscaras por grupo; *Contacto com famílias e outros agentes educativos; *Visita aos avós presencial;</p>	Roupas cedidas pelos Enc. Educação / 20€ (material necessário)
	14/02 (4ª feira)	Dia da Amizade	<p>*Sensibilizar a criança para a importância dos afectos, da amizade e do cuidado para com os outros;</p>	<p>*Livros; *Painel sobre amizade com momentos dos grupos;</p>	Material de desgaste existente na creche
	01/03 (6ª feira)	2ª Observação e Avaliação da Criança	<p>*Dar a conhecer aos Encarregados de Educação a evolução/desenvolvimento do seu educando durante o 1º semestre; *Rúbrica dos documentos do 1º e 2º Semestre; *Troca de informações entre família/escola; *Envio dos registos de avaliação para casa; *Reunião individual caso seja necessário articular com o familiar algum assunto de especial atenção sobre o educando;</p>		

Março	19/03 (3ª feira)	Dia do Pai	<p>* Dialogar com a criança sobre a família;</p> <p>* Valorizar e fomentar os laços familiares entre a creche e as famílias;</p> <p>* Envolvimento das famílias nas actividades programadas com cada grupo de crianças;</p>	<p>* Promover um momento que assinale o dia com a presença dos pais;</p> <p>* Preparação do presente para o pai;</p> <p>* Histórias sobre o tema;</p> <p>* Músicas sobre o tema;</p>	Material existente na Creche / 100 € (material de oferta)
		Dia Mundial da Árvore e da Floresta	<p>* Conscienciar a criança para a importância das árvores e da água no ecossistema;</p> <p>* Dar a conhecer e promover junto da criança, comportamentos de preservação, respeito e cuidados a ter com o Ambiente;</p> <p>* Conscienciarização da importância da reciclagem na protecção do ambiente (5R);</p>	<p>* Livros sobre o tema;</p> <p>* Músicas relacionadas com os temas explorados;</p> <p>* Contacto com famílias e outros agentes educativos na criação de momentos de partilha/colaboração nos momentos de sala;</p> <p>* Idas ao exterior contactar com o meio natural e com o meio que nos envolve;</p>	Material existente na Creche e material trazido pelas crianças e Enc. de Educação
	Durante a nova estação	Dia Mundial da Água	<p>* Conhecer símbolos, tradições, festividades e elementos característicos desta estação como vestuário, alimentação, estados do tempo;</p> <p>* Vivenciar no exterior situações diferentes proporcionadas por esta estação do ano;</p>		
		A Primavera			
	27/03 (4ª feira)	Dia Mundial do Teatro	<p>* Sensibilizar para uma vertente artística diferente;</p> <p>* Promover o jogo simbólico como forma de expressão;</p> <p>* Promover um momento entre as 2 gerações presentes na instituição;</p>	<p>* Dramatização de uma pequena história pela equipa para avós e netos da instituição de forma presencial;</p>	Material existente na Creche

				<p>*Explorar os símbolos e costumes característicos desta época festiva;</p> <p>*Vivenciar a Páscoa de uma forma lúdica descobrindo os valores e sentimentos desta data festiva;</p> <p>*Promover um momento de partilha entre as gerações presentes na instituição;</p>	<p>*História;</p> <p>*Músicas;</p> <p>*Jogo "A Caça ao Ovo";</p> <p>*Visita aos utentes do Lar;</p>	<p>Material de desgaste existente na Creche / 50€ (Material necessário)</p>
Abril	28/03 (5ª feira)	Páscoa	<p>*Sensibilizar para a importância do livro como fonte de informação e conhecimento, imaginação e criatividade;</p> <p>*Promover o cuidado a ter com os livros e outros materiais de leitura;</p> <p>*Promover o gosto pela leitura e audição de histórias;</p>	<p>*História especial;</p> <p>*Recolha de livros usados para enriquecimento da biblioteca escolar;</p> <p>*Hora do conto promovido pela BMIE;</p>	<p>Material existente na creche / 50€ (compra de livros especiais)</p>	
Maio	02/04 (3ª feira)	Comemoração do Dia Internacional do Livro Infantil e do Dia Mundial do Livro e Dia do Livro Português	<p>*Conhecer a importância da figura materna na família;</p> <p>*Promover e valorizar os laços afetivos familiares;</p> <p>*Envolvimento das famílias nas actividades programadas com os grupos de crianças;</p>	<p>*Promover um momento com as mães que assinale o dia;</p> <p>*Preparação da oferta do dia do Mãe;</p> <p>*História sobre o tema;</p> <p>*Música sobre o tema;</p>	<p>Material de desgaste existente nas salas / 100 € (material de oferta)</p>	
	06/05 (2ª feira)	Dia da Mãe	<p>*Dar a conhecer e realçar a importância da família;</p> <p>*Reconhecer os diferentes elementos da família;</p> <p>*Incentivar à participação e envolver as famílias nos momentos e actividades promovidos pela creche;</p> <p>*Promover e despertar junto da comunidade educativa o espírito livre de preconceitos e aberto às diferenças familiares;</p> <p>*Proporcionar um momento de alegria junto dos idosos do Lar;</p>	<p>*Livros sobre o tema;</p> <p>*Música sobre o tema;</p> <p>*Promover um momento para as famílias na creche;</p> <p>*Visita aos avós do lar;</p>	<p>Material existente na creche</p>	
	15/05 (4ª feira)	Dia Mundial da Família				

				<p>*Sensibilizar a comunidade e os agentes educativos para a importância do cumprimento dos Direitos da Criança;</p> <p>*Promover e despertar junto da comunidade educativa o espírito livre de preconceitos e aberto às diferenças;</p> <p>*Proporcionar um dia diferente aos grupos através de actividades diversas;</p>	<p>*Realização de diferentes jogos para dinamização deste dia diferente;</p> <p>*Promover um almoço e lanche diferente do habitual;</p>	150€ (oferta do presente)
				<p>*Conhecer símbolos, tradições e elementos característicos da comunidade e das festividades da mesma;</p>	<p>*Promoção de momentos variados com elementos característicos desta data festiva;</p>	Material existente na Creche
				<p>*Conhecer símbolos, festividades e elementos característicos desta estação;</p> <p>*Vivenciar e demonstrar interesse no exterior e nas várias situações diferentes proporcionadas por esta estação do ano;</p> <p>*Proporcionar actividades sensoriais com vários elementos desta época balnear;</p>	<p>*Visitas e passeios ao exterior;</p> <p>*Promoção de momentos variados com elementos característicos desta época do ano;</p>	Material existente na Creche
Junho				<p>*Apresentar conceitos aprendidos ao longo do ano e proporcionar momentos de alegria e fantasia que marcam o fim do ano lectivo;</p> <p>*Promover a participação/colaboração das famílias na festa final, valorizando e fomentando os laços afectivos entre todos;</p> <p>*Permitir o convívio e a partilha entre as crianças, pais, idosos e restante elementos da comunidade educativa;</p>	<p>*Dança/teatro apresentados por cada grupo da creche de forma presencial;</p> <p>*Lanche convívio entre pais e equipa creche;</p>	Material existente na Creche / 60€ (Material necessário para a festa)
	31/05 (6ª feira)	Dia Mundial da Criança				
	12/06 (4ª feira)	Comemoração de Stº António				
	Durante a nova estação	O Verão				
	21/06 (6ª feira, às 15h30m)	Festa de Fim de Ano Lectivo 2023/2024				

		3ª e última Observação e Avaliação da Criança	<p>*Dar a conhecer aos Encarregados de Educação a evolução/desenvolvimento do seu educando no último momento de avaliação;</p> <p>*Entregar a avaliação final aos Encarregados de Educação e rubricar os documentos relativos a este período de avaliação;</p> <p>*Envio dos registos de avaliação para casa;</p> <p>*Troca de informações entre família/escola;</p> <p>*Reunião individual caso seja necessário articular com o familiar algum assunto de especial atenção sobre o educando;</p>		
Julho	26/07 (6ª feira)	Dia Mundial dos Avós	<p>*Promover e melhorar os laços afectivos entre as duas gerações presentes na instituição;</p> <p>*Incentivar e promover atitudes de respeito e cuidado pelos mais velhos;</p>	<p>*História;</p> <p>*Música;</p> <p>*Surpresa para os avós;</p> <p>*Preparação da oferta para os avós maternos/paternos;</p>	Material existente na Creche
Julho/Agosto		Actividades Livres	<p>*Usar o exterior para a dinamização de jogos e outros momentos de grande interacção entre as crianças, promovendo diversas aprendizagens e partilhas;</p>	<p>*Passeios ao exterior;</p> <p>*Jogos e explorações diversificadas no jardim e caixa de areia da creche;</p>	Material existente na Creche
Agosto	30/08 (6ª feira)	ENCERRAMENTO DA CRECHE	Creche encerrada para manutenção, desinfectação, limpeza e organização do espaço para novo ano lectivo 2023/2024;		
Orçamento previsto para o ano lectivo 2023/2024				875€	

Notas:

- a) Todas as actividades referidas acima serão desenvolvidas em conjunto e de acordo com a planificação mensal que existe em cada sala da Creche. As mesmas serão também desenvolvidas de acordo com o tema do respectivo Projecto Pedagógico 2023/2024 e tendo em conta as idades e interesses do grupo de crianças.
- b) Os pais/ famílias são elementos que pretendemos que sejam activos e presentes no processo educativo dos seus filhos, pelo que estão sempre convidados a ser parte integrante de todas as actividades desenvolvidas nas salas da Creche.
- c) As actividades/dias programados poderão sofrer alterações;

Avaliação do Plano Anual de Actividades

A avaliação deste Plano Anual de Actividades será elaborada no fim do ano lectivo e será realizada através dos seguintes itens:

- a) Observação directa das actividades propostas;
- b) Cumprimento dos objectivos propostos nas actividades;
- c) Participação das famílias.

Documento elaborado por:

Educadoras de Infância
Ana Lúcia Lopes e Mara Silva
1 de Setembro de 2024

Documento aprovado por:

(Directora Técnica)
Administração

1 Setembro 2024
(Data de Aprovação)